



Descripción del alojamiento y equipamientos

Hostal rural en Bierge, Huesca.

El **Hostal Bierge 2** es un alojamiento rural familiar sencillo situado en Bierge, pequeño pueblo del prepirineo de Huesca, puerta de entrada al Parque Natural de la Sierra y los Cañones de Guara, al pie del Pirineo. Los mismos propietarios disponen de un Hotel de 3 estrellas. El Hostal Bierge 02 fue el primer establecimiento regentado por la familia.

El Hostal está situado frente al hotel, ambos alojamientos comparten servicios de recepción y restaurante. El Hostal dispone de 13 habitaciones dobles, triples y de 4 plazas, con baño, calefacción, algunas con TV y aire acondicionado. Jardín y terraza común.

El Restaurante del Hotel ofrece menús de cocina casera con productos de la zona de Somontano.

Este Hostal **se alquila para grupos y ocasiones especiales como una casa completa**, en esos casos el alojamiento pone a disposición del cliente, a parte de los servicios descritos, cocina, gran salón comedor con chimenea y zona exterior de jardín con barbacoa.

Descripción de las habitaciones

El Hostal dispone de 13 habitaciones, de las cuales 3 son de matrimonio, 3 triples, 2 dobles y 5 cuádruples.

- **Habitaciones 6-8-10-12 y 13:** Habitaciones cuádruples con baño, ventana exterior, 2 camas y 1 litera. Las habitaciones 10 y 12 pueden ser de hasta 6 plazas cada una ya que tienen 3 literas plegables cada una.
- **Habitaciones 3-9 y 11:** Habitaciones triples con baño, tres camas en cada habitación. Ventana exterior. Observación: la habitación 3 es abuhardillada con techo de madera y pequeño baño abuhardillado.
- **Habitaciones 5-7:** Habitaciones dobles con baño, dos camas en cada habitación. Ventana exterior.
- **Habitaciones 1-2-4:** Habitaciones con cama de matrimonio y baño privado. Observación: las habitaciones 2-4 son abuhardilladas con techo de madera y pequeño baño abuhardillado.

Servicios

A.D. = Alojamiento + Desayuno

M.P. = Media Pensión

Precios por habitación y día, con el 7% de I.V.A. incluido.

PICNIC: 8,00 €

En la M.P. las bebidas y cafés son un extra a añadir a la factura.

Consultar precios para grupos y grupos familiares

- Todas las habitaciones tienen ropa de cama y toallas.
- En el precio de la habitación está el desayuno incluido que se sirve en la Cafetería del Hotel
- Servicio de habitaciones diario
- Aire acondicionado y calefacción en todas las habitaciones.
- Cafetería y Restaurante enfrente del Hostal
- Parking exterior

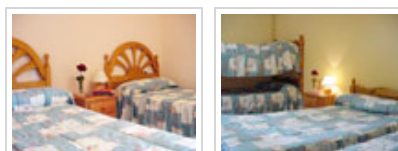
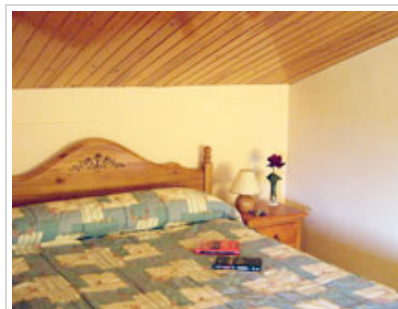

- Servicios públicos de la localidad de Bierge: tienda de comestibles, zona deportiva, centro de interpretación del Parque Natural de la Sierra y los Cañones de Guara.



Observaciones

- El Hostal está abierto durante todo el año
- No se admiten animales de compañía.
- No hay servicio de recepción 24 horas

Actividades todo el año

- Magnífica ruta senderismo entre la presa de Bierge y Fuente Tamara
- Vía Ferrata del Río Isuala
- Senderismo hasta la Ermita de San Martín en el Río Alcanadre
- Visita Rodellar y senderismo por el Valle del Mascun y los pueblos abandonados de Otín y Nasarre
- Senderismo por la red de senderos del Parque de la Sierra de Guara.
- Descenso de Barrancos y Cañones con la compañía de Guías "Vertientes Aventura". Hay más de 20 recorridos posibles en la Sierra de Guara, en función si se realizan en verano o invierno. Se realizan actividades durante todo el año.
- Otras actividades de aventura con la misma empresa: Paintball, Ascensión por vías Ferratas, Rafting, rutas a Caballo, Mutiaventura, estancias para Familias...
- Cata de Vinos de la denominación de origen Somontano y visita a sus impresionantes bodegas modernistas.
- En otoño-invierno la caza y la recolección de setas es una muy buena alternativa.
- Amplio catálogo de actividades también para los meses de Otoño e Invierno. A vuestra disposición.

Lugares de interés en Bierge

- Ermita San Fructuoso y Ermita de San Pedro
- Museo del Aceite en la Almazara Ferrer
- Mercado Medieval la segunda semana de Agosto
- Matacía del Cerdo Enero
- Fiestas Patronales el 1 Mayo
- **Otros lugares de interés:**
- Alquezar se encuentra a 15KM de BIERGE- Visita por toda la villa de Alquézar. Magnífica Colegiata de origen musulmán, construida a principios del siglo IX.
- Al reservar un alojamiento se os ofrece un amplio dossier explicativo y fotográfico de todos los puntos de interés de la zona para que los podáis visitar durante vuestra estancia. Se especifica su localización, cómo llegar, horarios, tarifas... y otras observaciones. Algunos ejemplos:
- Parque Cultural del Río Vero: visitas a pinturas rupestres (Arpán, Mallata, Barfaluy, Chimiachas...) y Centros de Interpretación de Fauna y Flora.
- Parque Natural de los Cañones y la Sierra de Guara: mirador del Río Vero, fuente de Lecina, carrasca milenaria, puente de Villacantal y central eléctrica del río Vero, circuito por las pasarelas del río Vero, balsas de Basacol, cascada de Bierge, valle del río Mascún...
- Circuito autoguiado y baño en las Salinas de Naval.

Resumen de servicios y equipamientos

Número total de habitaciones	Número de plazas
13	40-45

SERVICIOS	SI	NO
Acceso a Internet		X
Aire Acondicionado	X	
Calefacción	X	
Ropa de cama y toallas	X	
Desayuno incluido	X	
¿Admite animales?		X
¿Sitio para bicis?	X	
Otros:		
TV en algunas habitaciones. La casa se alquila de forma completa para grupos.		

ESPACIOS COMUNES	SI	NO	
Recepción	X		
Salón	X		
Cocina		X	Para grupos
Hogar	X		Para grupos
Terraza	X		
Jardín	X		
Piscina	X		
Sitio para aparcar	X		
Garaje		X	
Barbacoa	X		Para grupos
Bar / cafetería	X		

Fotos



Localización de Hostal Bierge 2

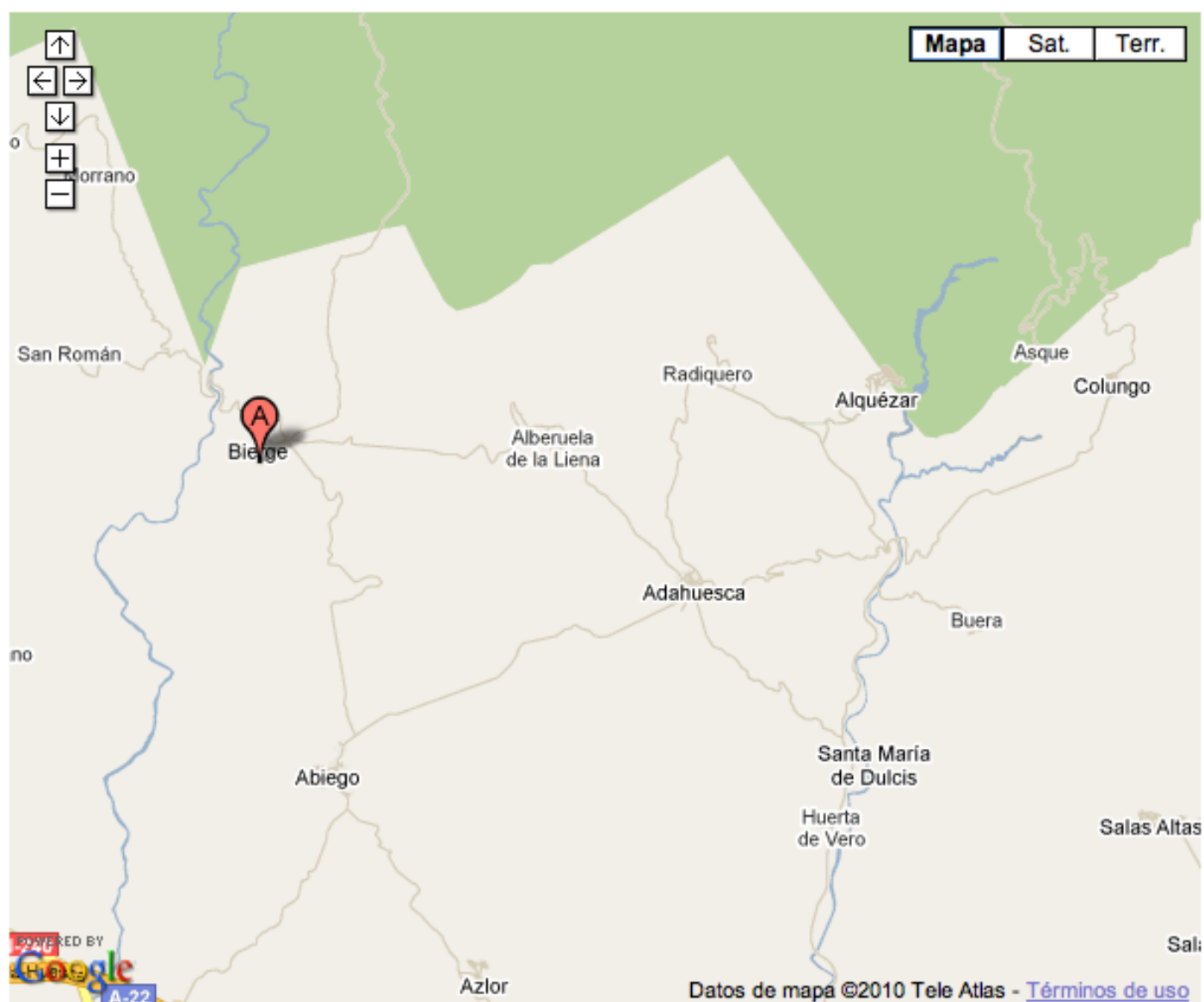

VERTIENTES 2.0 TRAVEL CENTER. Agencia Receptiva de Turismo Rural y Deportes de Aventura.

VERTIENTES AVENTURA. Empresa referente en Alquézar y Sierra de Guara. Barranquismo y Multiaventura

C/ San Hipólito, S/N. 22145 Alquézar (Huesca). C.A.A. 217

Telfs. 974 318 354 --- Emergencias: 635 501 073

vertientes
TRAVEL CENTER 2.0